

**UCHWAŁA NR /2022**  
**Rady Gminy Łubianka**  
z dnia 28 listopada 2022 r.

**w sprawie przystąpienia do sporządzenia miejscowego planu zagospodarowania przestrzennego dla części terenu położonego w granicy sołectwa Biskupice**

Na podstawie art. 18 ust. 2 pkt 5 ustawy z dnia 8 marca 1990 r. o samorządzie gminnym (Dz. U. z 2022 r. poz. 559, 583, 1005, 1079, 1561) oraz art. 14 ust. 1, 2 i 4 ustawy z dnia 27 marca 2003 r. o planowaniu i zagospodarowaniu przestrzennym (Dz. U. z 2022 r. poz. 503, 1846, 2185) uchwała się co następuje:

§ 1. Przystąpić do sporządzenia miejscowego planu zagospodarowania przestrzennego dla części terenu położonego w granicy sołectwa Biskupice.

§ 2. Granica obszaru objętego projektem miejscowego planu zagospodarowania przestrzennego, o którym mowa w §1, została określona na załącznikach nr 1, nr 2 oraz nr 3 do niniejszej uchwały.

§ 3. Wykonanie uchwały powierza się Wójtowi Gminy Łubianka.

§ 4. Uchwała wchodzi w życie z dniem podjęcia.

**WÓJT**  
Jerzy Zająkała

Zup. WÓJTA  
Adam Kierzkowski  
KIEROWNIK WYDZIAŁU  
Inwestycji i Rozwoju

Asystent Anna Adamczak  
RADCJA PRAWNY  
Tł - 614



ZAŁĄCZNIK NR 1  
DO UCHWAŁY NR .....  
RADY GMINY ŁUBIANKA  
Z DNIA 28 LISTOPADA 2022 R.

SKALA 1 : 7000

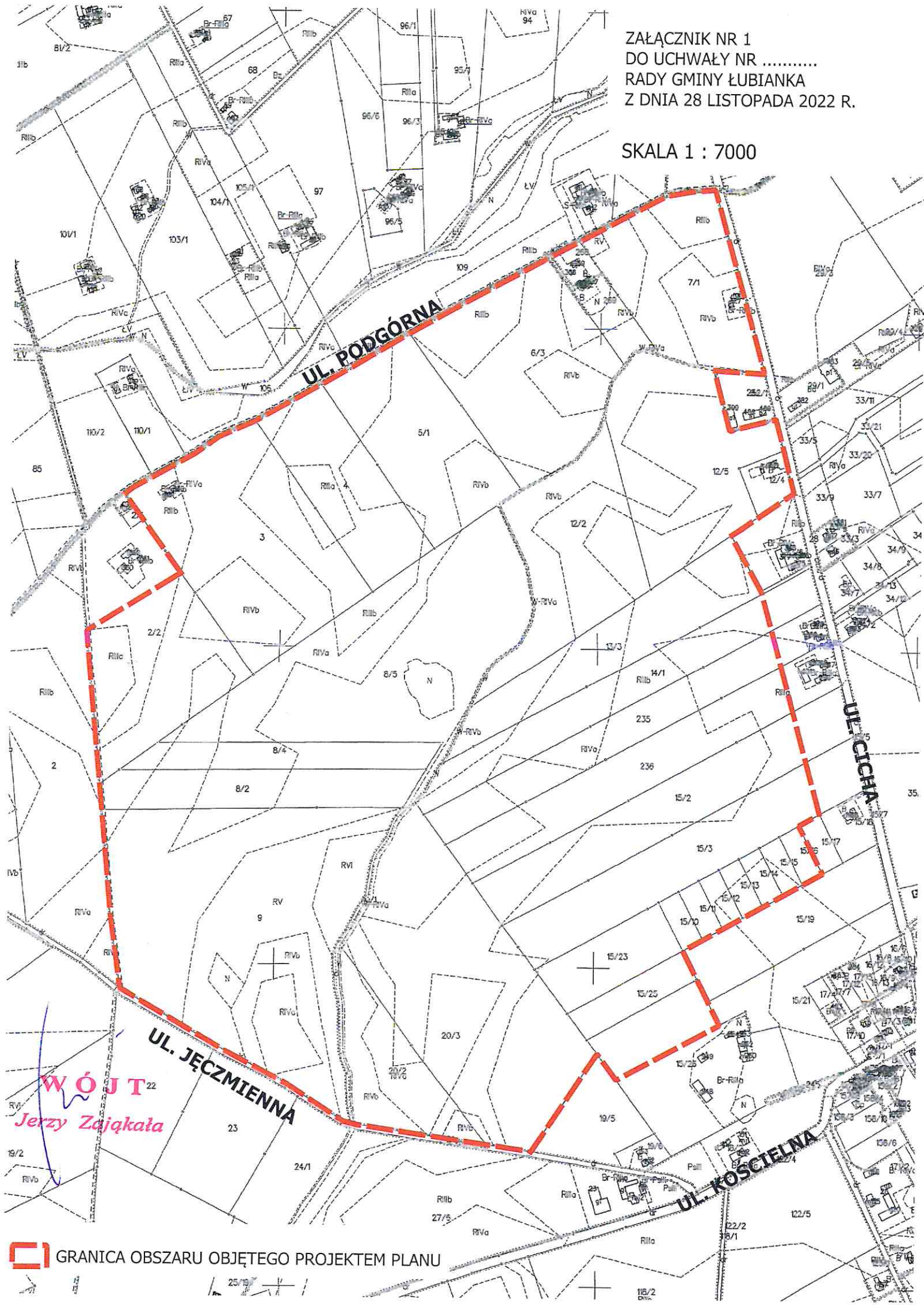

 GRANICA OBSZARU OBJĘTEGO PROJEKTEM PLANU



ZAŁĄCZNIK NR 2  
DO UCHWAŁY NR .....  
RADY GMINY ŁUBIANKA  
Z DNIA 28 LISTOPADA 2022 R.

SKALA 1 : 10 000

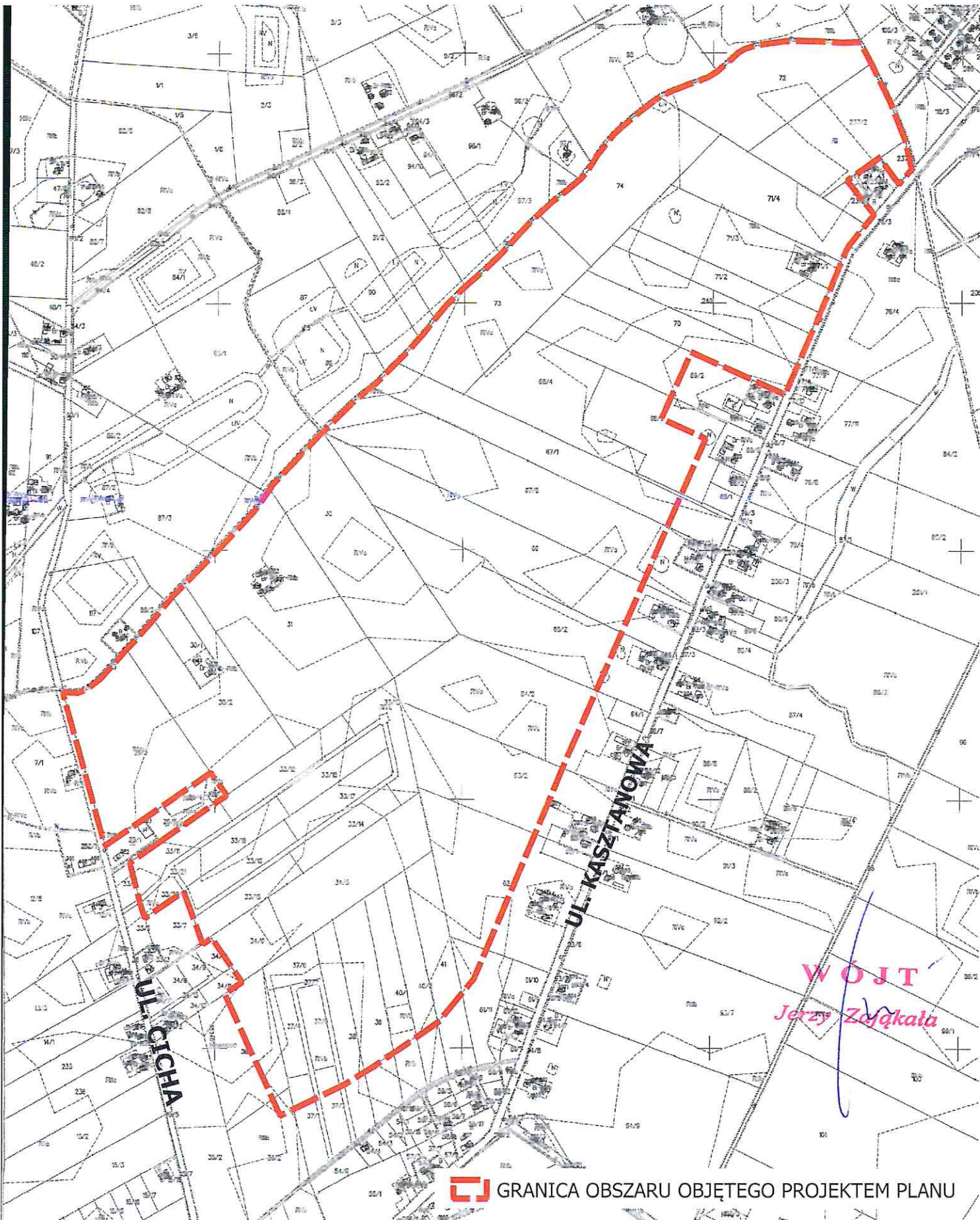



ZAŁĄCZNIK NR 3  
DO UCHWAŁY NR .....  
RADY GMINY ŁUBIANKA  
Z DNIA 28 LISTOPADA 2022 R.

SKALA 1 : 10 000

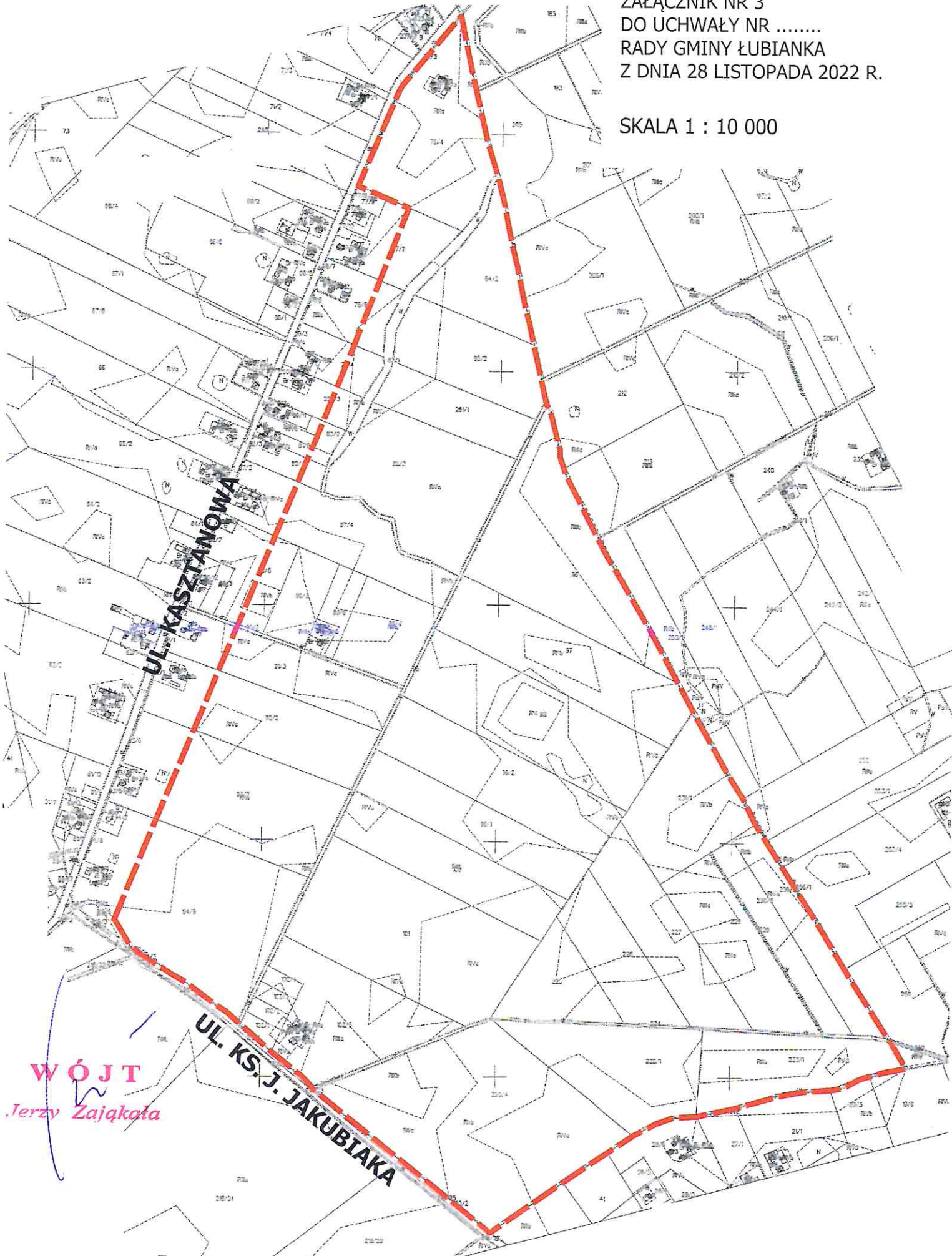

**WÓJT**  
*Jerzy Zajacka*

